Interclub Ronde 1 Yannick Renkens <> Jos Vandamme 0-1 | 28 sept. 2026
Vliegend Peerd Bredene <> De Torrewachters Roeselare

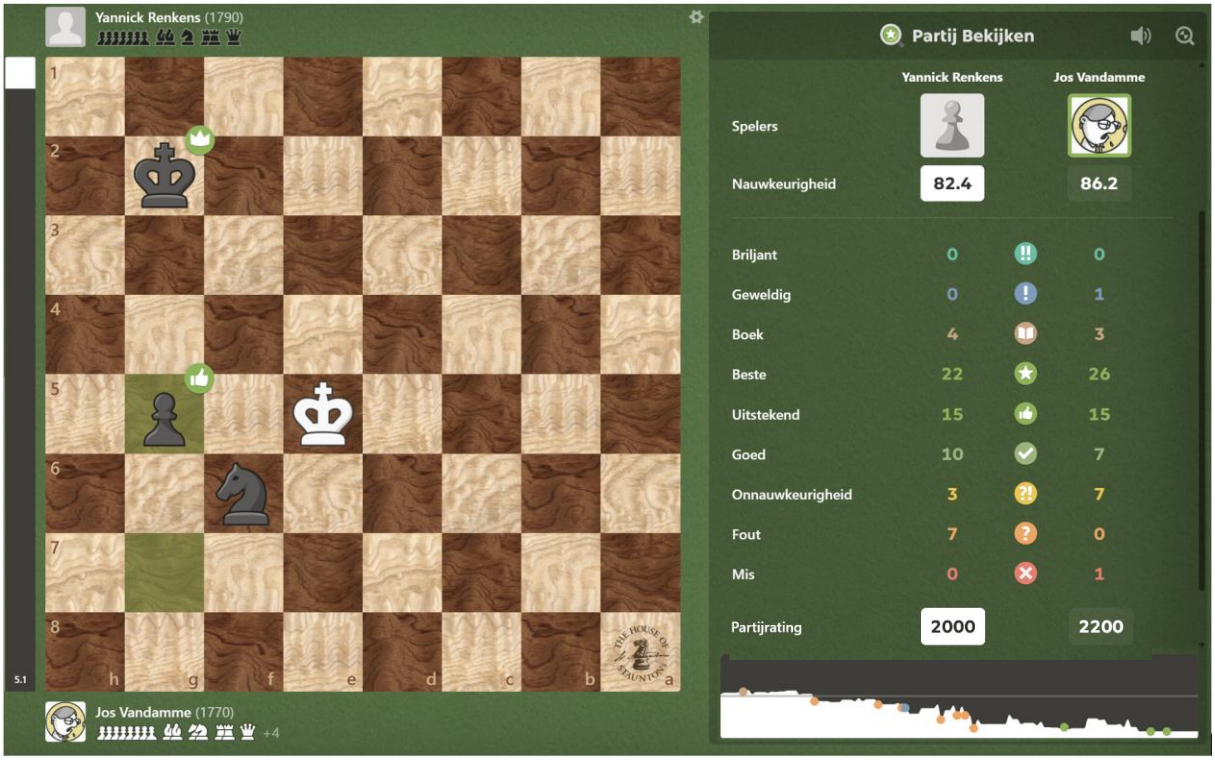

Eindsituatie na zet 61. met opgave van Yannick: de pion op g5 was niet meer tegen te houden.

PGN listing:

[Event "Interclub 4b"]
[Site "VliegendPeerd Bredene <> Torrewachters Roeselare"]
[Date "2026.09.27"]
[Round "01"]
[White "Yannick Renkens"]
[Black "Jos Vandamme"]
[Result "0-1"]
[WhiteElo "1790"]
[BlackElo "1770"]
[BlackUrl "https://images.chesscomfiles.com/uploads/v1/user/462184758.7ad924e6.50x50o.57f375ece6d8.jpg"]
[Link "https://www.chess.com/analysis/game/pgn/2zzBDwUjVx/analysis"]

1. d4 c6 2. e4 d5 3. e5 Bf5 4. Nf3 h6 5. c4 dxc4 6. Bxc4 e6 7. O-O Nd7 8. Nc3 Bb4 9. a3 Bxc3 10. bxc3 Ne7
11. Bd3 O-O 12. Bxf5 Nxf5 13. Nd2 c5 14. Ne4 cxd4 15. cxd4 Nb6 16. Be3 Nd5 17. Qd3 Rc8 18. Bd2 Rc6
19. Rac1 Qb6 20. Nc5 Qb2 21. Rc4 b5 22. Rc2 Qxd4 23. Qxb5 Rb6 24. Qe2 Rb2 25. Bb4 Rxc2 26. Qxc2 Nxb4
27. axb4 Qxb4 28. Nd7 Rd8 29. Rb1 Qe7 30. Rd1 Qe8 31. Qd3 Rc8 32. g4 Ne7 33. g5 hxg5 34. Qe3 Nd5
35. Qxa7 Rc7 36. Qb8 Qxb8 37. Nxb8 Nb4 38. Rd8+ Kh7 39. Rd7 Rc1+ 40. Kg2 Kg6 41. Rd2 Rc7 42. Nd7 Nd5
43. Nb8 Kf5 44. Rb2 Kxe5 45. Na6 Rc4 46. Rb5 Kf6 47. Nc5 Rb4 48. Rxb4 Nxb4 49. Kf3 Kf5 50. Ne4 g4+
51. Ke3 Nd5+ 52. Kd4 Nf6 53. Nd2 Kf4 54. Nc4 Kf3 55. Ne5+ Kxf2 56. Nxf7 Kg2 57. Ng5 Kxh2 58. Nxe6 g3
59. Nf4 g2 60. Nxg2 Kxg2 61. Ke5 g5 {[%c_effect g2;square;g2;type;Winner;animated;true]} 0-1

Zie deze partij via CHESS.com (nog zonder analyse) : https://www.chess.com/analysis/game/pgn/2zzBDwUjVx/analysis
Partijrating **2000 voor Yannick en 2200 voor Jos**, nauwkeurigheid volgens chess.com : **82.4 tov 86.2** ,
Voor Jos geeft Chess.com één “geweldige” zet aan, maar ook één misser. Jos speelde ook 7 “onnauwkeurige” zetten, maar Yannick speelde 7 “foute” zetten (en Jos géén foute zet). Ook géén blunders voor beiden 😊
Zet 13.Pd2 was een eerste fout van Yannick, en van dan af ging het bergaf voor hem …
De eerste zetten zijn een variante van Caro-Kann-Defense-Advance-Short-Variation-with-4-Nf3 ,

Zie ook deze analyse met variante (betere) verderzettingen bij de “hoogtepunten”:
https://www.chess.com/analysis/game/pgn/4qawsuB6u4/analysis



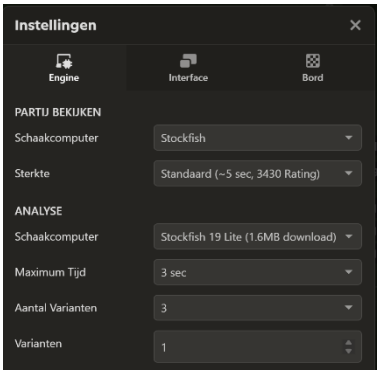

De eerste zetten zijn een variante van [Caro-Kann-Defense-Advance-Short-Variation-with-4-Nf3]

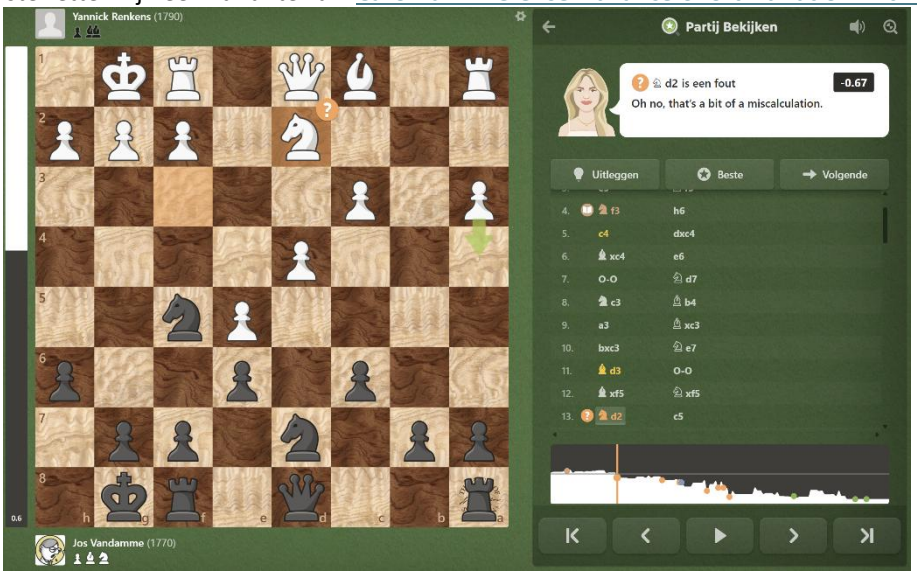

Zet 13.Pd2 was een eerste fout van Yannick, en van dan af ging het bergaf voor hem …
Paard verlaat het centrum én blokeert de loper …

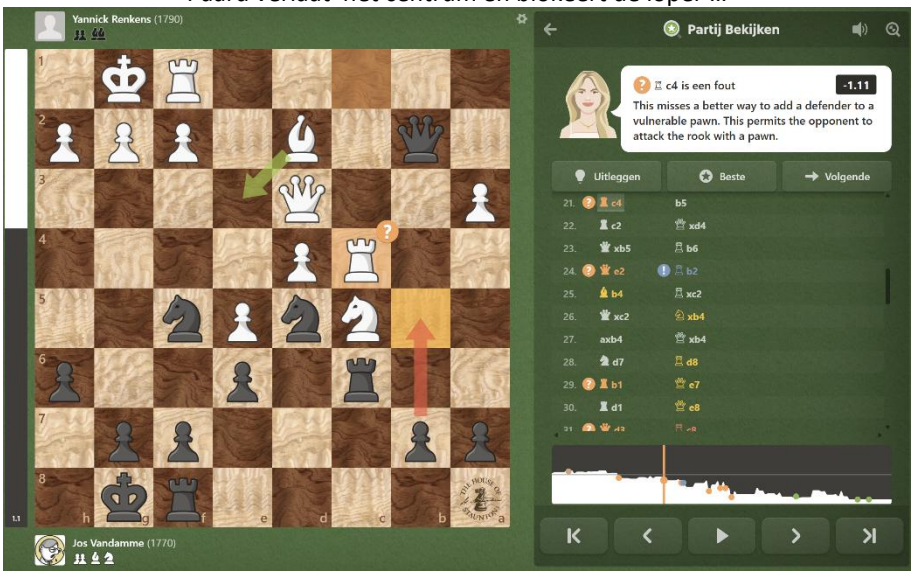



20…-Db2, wat later gevolgd door Dxd4 was OOK al een geweldige zet ,



en ook 24….-Tb2 is geweldig: daarmee krijgt Jos het overwicht op de damevleugel



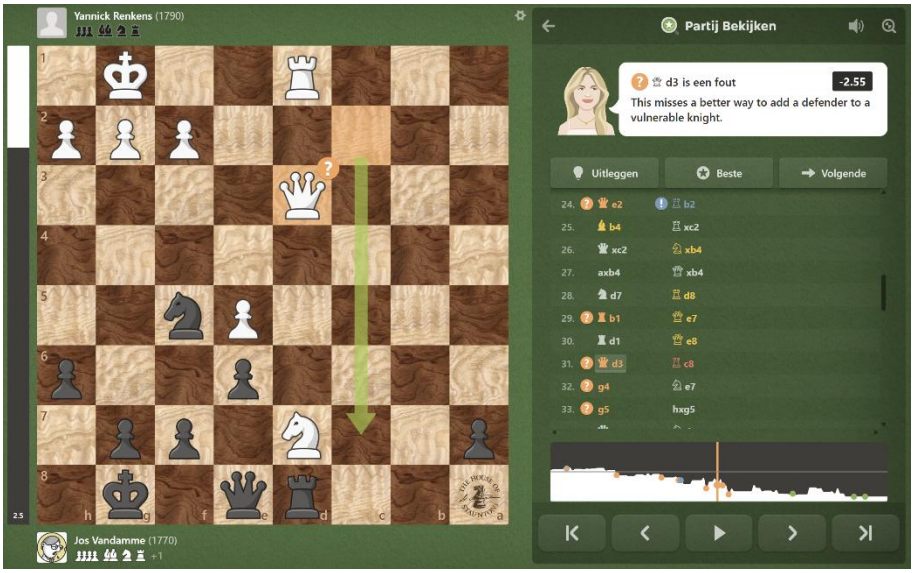



31….-Tc8 was mis , dat Paard kon beter gepint blijven …

maar zie de mogelijke verderzetting verder in deze analyse op pag. 7 en 8



Zowel zet 32.g4 en zet 33.g5 kon beter anders !





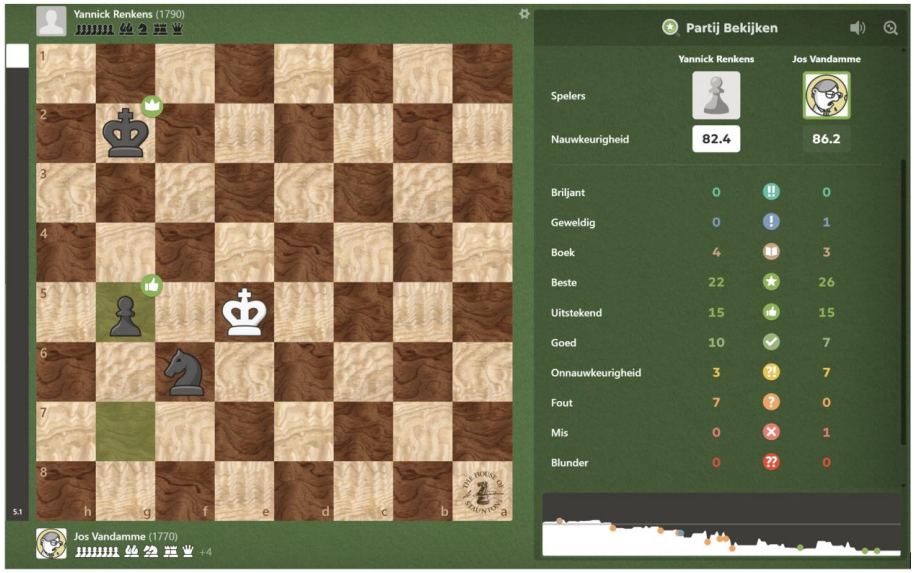

Eindsituatie na zet 61. met opgave van Yannick: de pion op g5 was niet meer tegen te houden.
Yannick had nog 23 minuten, en Jos had nog méér dan 1 uur tijd over van de elk 2u…

Zie ook deze analyse met variante (betere) verderzettingen bij de “hoogtepunten”:
https://www.chess.com/analysis/game/pgn/4qawsuB6u4/analysis





20…-Db2, wat later gevolgd door Dxd4 was OOK al een geweldige zet !



Op zet 24 speelde Yeannick De2, waarna Jos de “geweldige zet” Tb2 speelde … daarmee krijgt Jos het overwicht op de damevleugel


Yannick Renkens (1790)
Jos Vandamme (1770)
Analyse
Analyse
Partijen
Verkennen
depth=18 | Stockfish 19 Lite
-1.19 Dc7 is het beste 29... e8 30. xa7
-1.18 29... e8 30. xa7 e4 31. a1 c8 32. a6 d8 33. ...
-1.14 29... a8 30. c6 d8 31. c7 e8 32. xa7 e4 33. ...
-0.54 29... e7 30. d1 a8 31. h3 e8 32. a1 a6 33. d1 ...
Caro-Kann Defense: Advance, Short Variation with 4.Nf3
28. d7 d8
28... d8?! 29. c7 e8 30. xa7 -1.14
29. b1 e7
30. d1 e8
31. d3 c8
32. g4 e7
33. g5 hxg5
34. e3 d5
Nieuw
Opslaan
Beoordeling


Yannick Renkens (1790)
Jos Vandamme (1770)
Analyse
Analyse
Partijen
Verkennen
depth=18 | Stockfish 19 Lite
-1.31 Dc7 is het beste 31... a8
-1.23 31... a8 32. a1 e7 33. h3 d5 34. b7 a5 35. c5 ...
-0.54 31... h8 32. xa7 e7 33. a4 g6 34. c5 xd1+ 3...
-0.21 31... c8 32. xa7 h7 33. h3 h5 34. a1 h6 35. c5 ...
Caro-Kann Defense: Advance, Short Variation with 4.Nf3
28. d7 d8
28... d8?! 29. c7 e8 30. xa7 -1.14
29. b1 e7
30. d1 e8
30... e8?! 31. c7 a8 -1.29
31. d3 c8
32. g4 e7
33. g5 hxg5
Nieuw
Opslaan
Beoordeling


Yannick Renkens (1790)
Jos Vandamme (1770)
Analyse
Analyse
Partijen
Verkennen
depth=13 | Stockfish 19 Lite
-2.96 Kh8 is het beste 32. b5
-3.28 32. g3 e7 33. d4 g6 34. d6 xe5 35. xe5 xd...
-3.45 32. d2 e7 33. h4 g6 34. h5
-3.50 32. f1 e7 33. h3 g6 34. d6 xe5 35. xe5 xd7...
Caro-Kann Defense: Advance, Short Variation with 4.Nf3
31. d3
31. d3? h8 32. h3 e7 33. d4 g6 34. d6
xe5 35. xe5 xd7 36. b1 h7 -2.55
31. ...
c8
32. g4 e7
33. g5 hxg5
34. e3 d5
35. xa7 c7
Nieuw
Opslaan
Beoordeling







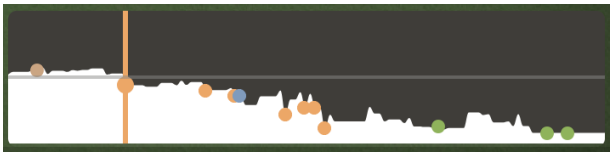

Zet 13.Pd2 was een eerste fout van Yannick, en van dan af ging het bergaf voor hem …